潟上市ため池ハザードマップ

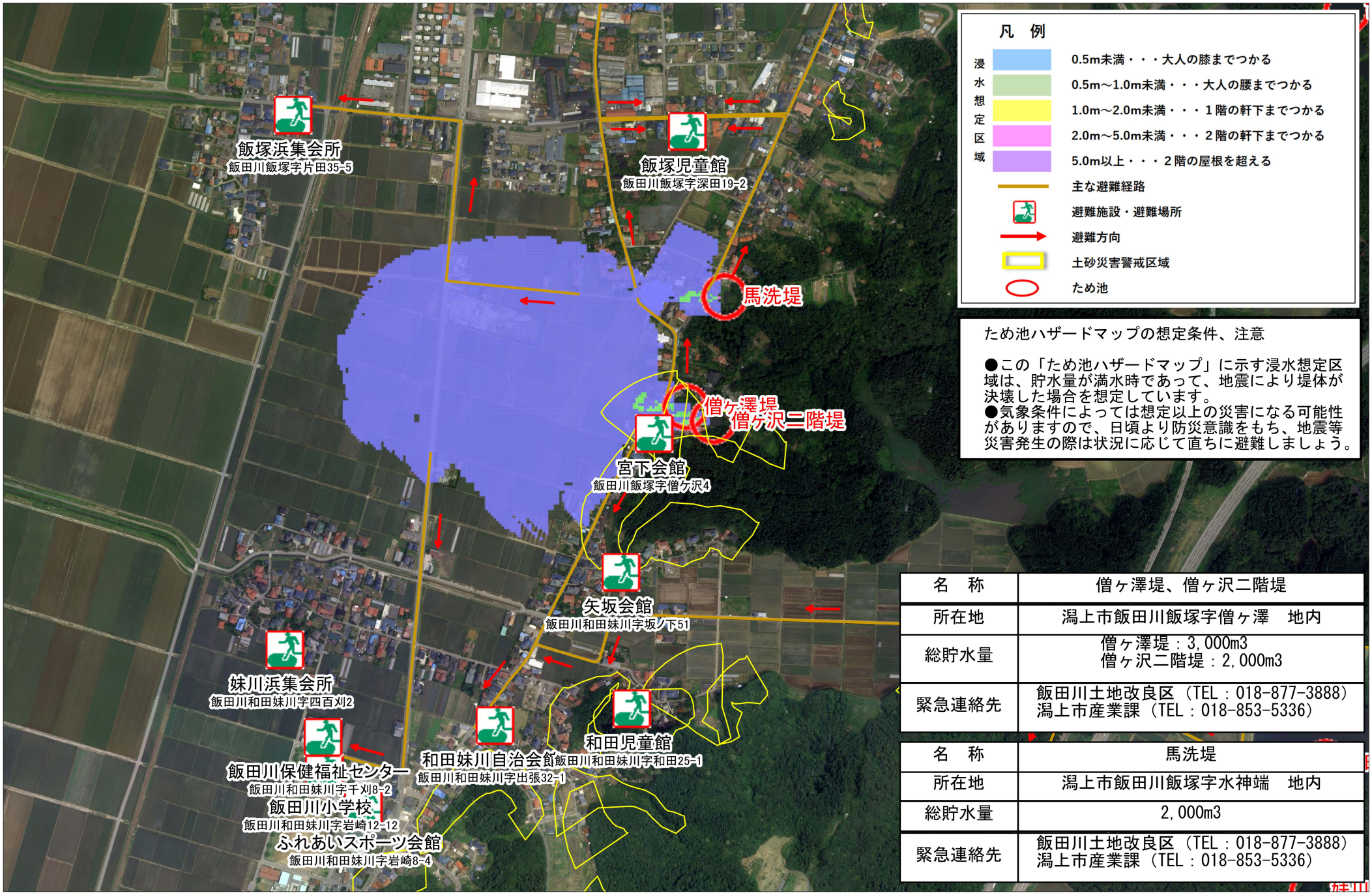

ため池ハザードマップの想定条件、注意

●この「ため池ハザードマップ」に示す浸水想定区域は、貯水量が満水時であって、地震により堤体が決壊した場合を想定しています。
●気象条件によっては想定以上の災害になる可能性がありますので、日頃より防災意識をもち、地震等災害発生の際は状況に応じて直ちに避難しましょう。

名　称	僧ヶ澤堤、僧ヶ沢二階堤
所在地	潟上市飯田川飯塚字僧ヶ澤　地内
総貯水量	僧ヶ澤堤：3,000m3 僧ヶ沢二階堤：2,000m3
緊急連絡先	飯田川土地改良区（TEL：018-877-3888） 潟上市産業課（TEL：018-853-5336）

名　称	馬洗堤
所在地	潟上市飯田川飯塚字水神端　地内
総貯水量	2,000m3
緊急連絡先	飯田川土地改良区（TEL：018-877-3888） 潟上市産業課（TEL：018-853-5336）