



うのてん報

発行・秋田県天王町役場 TEL(天王)1.42.135
編集・企画室 印刷・一日市印刷所 TEL(一日市)38

町のうごき

本籍数	4,055
本籍人口	14,089
世帯数	2,777
住民登録人口	13,129
内 男	6,470
女	6,659

3月1日現在

—42年度予算などを可決—

一般会計 1億3,570万3千円

◇3月定例町議会終わる◇

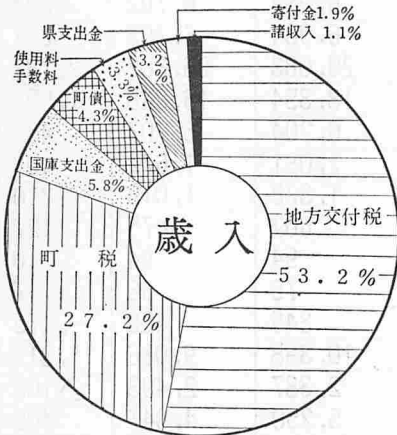

42年度一般会計予算の科目別構成比

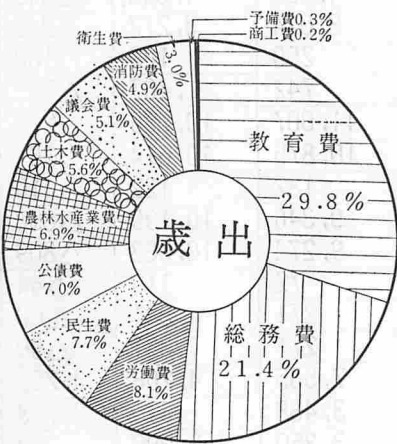

町税	△二〇〇千円
地方交付税	△八二八千円
使用料・手数料	△一四四千円
国庫支出金	△六九〇千円
寄付金	三、五六八千円
諸収入	五〇千円
歳入	△三二一十千円
議会議務費	一〇一十千円
民生費	六三十三千円
労働費	△三〇四千円
衛生費	△二〇九千円

町民税申告書の提出期限を改正
地方税法が一部改正されたの

町民税申告書の提出期限を改正
地方税法が一部改正されたの

今向が最終補正だが一般会計は百七十五万五千円追加され、予算総額は一億六千八百三十一万三千円となった。補正額は次のとおり。(△は減額)

今議会で可決された議案の内は次のとおり。

一七五万五千円追加
—41年度一般会計—

農林水産業費 三、六四〇千円
土木費 △三八二千円
消防費 △一三三三千円
教育費 △三七七千円

国保・特別会計は減額
四十一年度の国民健康保険特別会計は八十七万円減額され、最終予算総額は四千八百八十八万二千円となった。

町民税申告書の提出期限を改正
地方税法が一部改正されたの

三月定例町議会が三月十日に開会された。会期は二十三日までの十四日間で、十一日に町長の施政方針説明、十三日に一般質問が行われた。上程された議案は四十二年度予算案三件、四十一年度補正予算案二件をはじめ、町条例の一部改正案など合わせて十七案件で、日程にしたがって審議し、いずれも原案どおり可決した。

に伴い町税賦課徴収条例も一部改正されたもの。これによって町民税の申告書提出期限はこれまでの三月二十日から三月十五日になった。ことし一月一日にさかのぼって適用。

職員の数五十人に
天王町職員定数条例が一部改正され、町長一般補助職員はこれまでの四十人から十人増の五十人となった。

近年、国や県の委任事務および固有事務の量が著しくふえ、職員数の増加は必然的になっていく。現在、臨時職員で事務処理が行なわれているが、事務の責任態勢や身分の安定を図るために今回の定数改正となったものである。

保育料二百円値上げ
—へき地保育所—

最近、保育所の経常経費が大幅に増加、円滑な財政運営と保育所の経営の向上を図るために町へき地保育所保育料徴収条例が一部改正された。これによって、四月一日から大崎、穂丈谷地両へき地保育所の保育料は二百円値上げされ、月額四百円から六百円となる。

塩口と天王の寄付を採納
塩口部落戸主会長より、児童遊園地の遊具購入費の半額分(五万円)について寄付の申し出があったのでこれを採納したものである。

また、天王本郷会長からは、公民館天王分館の建築費の地元負担金として二百四十三万五千円の寄付申し出があり、採納した。

学校プールに五百七十一万円

天王町の四十二年度当初予算が決まった。三月定例町会では、十五日から各常任委員会が四十二年度予算案を審議。二十三日の本会議で一般会計、特別会計とも原案どおり可決した。一般会計は総額一億三千五百七十七万三千円で前年度当初予算の千六百三十一万円増、また、特別会計の国民健康保険事業は六千三百四十九万円増、簡易水道事業は三百八十八万四千円で七十二万円の減額となった。

四十二年度予算に計上されたおもなものは、学校プールの建設費五百七十一万五千円、公民

四月十五日は知事、県議会議員選挙の投票日です。
必ず投票しましょう

住みよい町は
正しい選挙であなたがつくる

42年度一般会計予算の内訳

42年度の町予算は国が暫定予算措置をとった関係上、編成段階で適格な歳入の見通しをたてることは困難だったが、町財政の健全性を考慮。歳出については、できるだけ町民の意志を反映させるため、消費的経費を極力節減して投資的経費にまわしている。

歳入

歳出

単位千円
△は減額

歳入				歳出					
款	項	本年度	前年度	比較	款	項	本年度	前年度	比較
1.	町税	36,895	34,081	2,814	1.	議会費	6,984	6,702	282
1.	町民税	8,314	7,843	471	1.	議会費	6,984	6,702	282
2.	固定資産税	18,258	16,970	1,288	2.	総務費	29,083	26,302	2,781
3.	軽自動車税	1,522	1,467	55	1.	総務管理費	18,354	16,848	1,506
4.	町たばこ消費税	6,200	5,200	1,000	2.	徴税費	6,204	5,707	497
5.	電気ガス税	2,600	2,600	0	3.	戸籍住民登録費	2,081	1,672	409
6.	旧法による税	1	1	0	4.	選挙費	1,328	1,018	310
2.	地方交付税	27,149	65,821	6,328	5.	統計調査費	602	475	127
1.	地方交付税	72,149	65,821	6,328	6.	監査委員費	94	94	0
3.	使用料, 手数料	4,508	4,190	318	7.	防災会議費	75	68	7
1.	使用料	3,897	3,585	312	8.	地域開発費	345	420	△75
2.	手数料	611	605	6	3.	民生費	10,398	9,086	1,312
4.	国庫支出金	7,818	7,427	391	1.	社会福祉費	2,387	2,493	△106
1.	国庫負担金	4,524	4,488	36	2.	児童福祉費	5,250	4,847	403
2.	国庫補助金	2,363	2,098	265	3.	国民年金事務費	2,760	1,745	1,015
3.	国委託金	931	841	90	4.	災害救助費	1	1	0
5.	県支出金	4,392	2,683	1,709	4.	衛生費	4,025	4,868	△843
1.	県負担金	183	690	△507	1.	保健衛生費	3,024	3,272	△248
2.	県補助金	3,440	1,636	1,804	2.	清掃費	259	129	130
3.	県委託金	769	357	412	3.	上水道費	742	1,467	△725
6.	財産収入	21	17	4	5.	労働費	11,007	10,736	271
1.	財産運用収入	21	17	4	1.	失業対策費	10,875	10,614	261
7.	寄付金	2,535	250	2,285	2.	労働諸費	132	122	10
1.	寄付金	2,535	250	2,285	6.	農林水産業費	9,346	10,199	△853
8.	繰越金	1	1	0	1.	農業費	9,274	10,083	△809
1.	繰越金	1	1	0	2.	水産業費	72	116	△44
9.	諸収入	1,484	1,223	261	7.	商工費	271	331	△60
1.	延滞金, 加算金, 過料	342	342	0	1.	商工費	271	331	△60
2.	町預金利子	300	250	50	8.	土木費	7,535	4,268	3,267
3.	雑収入	842	631	211	1.	土木管理費	3,438	675	2,763
10.	町債	5,900	3,700	2,200	2.	道路橋梁費	3,350	3,090	260
1.	町債	5,900	3,700	2,200	3.	住宅費	747	503	244
歳入合計		135,703	119,393	16,310	9.	消防費	6,593	6,951	△358
					1.	消防費	6,593	6,951	△358
					10.	教育費	40,463	31,145	9,318
					1.	教育総務費	5,394	5,219	175
					2.	天王小費	5,028	4,614	414
					3.	出戸小費	2,412	2,035	377
					4.	東湖小費	2,731	2,258	473
					5.	追分小費	1,627	2,038	△411
					6.	天王中費	5,206	4,903	303
					7.	天王幼稚園費	1,493	1,290	203
					8.	出戸幼稚園費	844	4,102	△3,258
					9.	学校給食費	2,620	2,387	233
					10.	社会教育費	7,105	2,074	5,031
					11.	保健体育費	6,003	225	5,778
					11.	公債費	9,498	8,305	1,193
					1.	公債費	9,498	8,305	1,193
					12.	予備費	500	500	0
					1.	予備費	500	500	0
					歳出合計		135,703	119,393	16,310

42年度特別会計予算

国民健康保険事業

本年度	前年度	比較
63,041千円	46,648千円	16,393千円

簡易水道事業

本年度	前年度	比較
3,804千円	4,524千円	△720千円

~青年・婦人の声を町政に~

青年・婦人議会開く

ことしも「青年婦人議会」が去る三月五日、役場の会議室で開かれた。一日議員となった青年と婦人が、日常生活の問題について町政担当者や議会形式で意見を交えるもので、今回で四回目を数える。



◇ 日議員の青年・婦人たち

諸車の通行を禁止

羽立一中羽立間のバス通り、農免道路工事のため、去る三月二十日から羽立一中羽立間のバス通りは諸車の通行が禁止されています。また、バスも工事期間中路線が一部変更となります。

▼禁止区間 羽立一中羽立間(八百メートル)

▼禁止期間 四十二年三月二十日から同年四月三十日まで。

▼代替道路 羽立片山溜池線、六百五十メートル

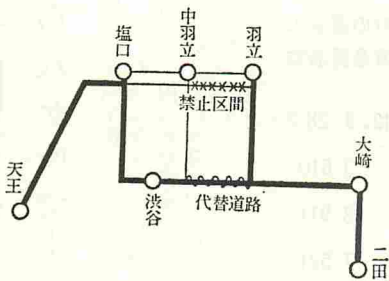

この青年婦人議会は、青年、婦人の政治意識をたかめるとともに、自分たちの声を町政へ反映させてゆくのねらいで、議員は青年会、婦人会、婦人学級農協青年部、同婦人部、はたは学級から選ばれた三十人。答弁には町長、収入役、各課長、係長をはじめ、教委、農委、農協共済、土地改良などの首脳部、議会各常任委員長があたり、本会議、常任委員会で活発な質疑応答をした。

町長が町政全般にわたって施政方針を説明したあと、安田一十三、三浦林一、佐々木貞雄さんの三人が代表質問。提出された三つの議案を委員会に付託した。総務・財政、産業・土木、文教・社会の三委員会が町当局者と細部の話し合いをしたのち再び本会議を開会。桜庭三良、児玉好美、八柳智恵さんの三常任委員長が委員会審議の結果を報告。これに対する質問をしたあと五つの決議をして第四回青年婦人会を閉会した。

八十名が参加

「第二回公民館大会」

町公民館は三月十二日、天王中音楽室で第二回目の公民館大会を開催。関係者約八十名が参加した。

まず、県社教課長石川哲三氏が「しあわせを求めよう公民館活動のあり方」について講義。「町や果が発展するためには、まず部落がよくならなければならない。それには公民館活動を通して、人間関係を明るくしてゆくことや世代と性別を越えて共同の生活をしてゆくことが必要である。」と約四十分をわたってのべた。

「五の日」は 税の相談日

税務署では毎月五日、十五日二十五日を「税の相談日」として、納税者の皆さんから相談を承っています。

この「税の相談日」は納税者の疑問や問題点の解決を図り、税法上認められる有利な事項を積極的に知られるために設けられたものです。

所得税や法人税などには、納税者に有利な特例がたくさんあります。しかし、納税者の皆さんが難解な税法を理解して十分な税知識をもつことは大変なことです。それを解決する一つの

道交法一部改正に
四月一日から道路交通法が一部改正され、次のようになります。

- 運転免許を受けようとする者、または運転免許の更新を受けようとする者は、申請書に精神病者であるかないかの医師の診断書を添付しなければならなくなりました。診断書は申請前六ヶ月以内に受けたものでなければなりません。
- 安全運転管理者を置かなければならない事業所などの範囲が、五台以上の自動車を有するところ(これまでは十台以上)に拡大されました。

42年度入学児童生徒数

天王中学校	二五八名
東湖小学校	四五名
天王小学校	一一八名
出戸小学校	一九名
追分小学校	二二名

火災の起りやすい季節です

火の元にご注意を！ とくに注意すること

春の無火災強調週間
4月4日～4月10日

- ▶ 子どもの火遊び
- ▶ タバコの吸いがらの投げ捨て
- ▶ おやすみ前の火気点検

「新 入学 児童」を 交通事故から守ってあげましょう

☆通学には車の少ない安全な道を通わせましょう。
☆近所の子どもといっしょに通学させることも安全です。
☆みんなが交通ルールを守って、子どもの手本になりましょう。
☆運転手さんは子どもを見たら速度をおとしてあげてください。

41年度天王中卒業生進路 42.3.23現在

Table showing graduation paths for 41st year students. Columns include '区', '分', '総数', '男', '女'. Rows include '進学', '就業', '家事', '不明', '計'.

42年度高校全日制の合格者

42.3.23 現在

Table showing high school admission results. Columns include '種別', '高', '校', '名', '総数', '男', '女'. Rows include '公立高校', '私立高校', '計'.

狂犬病の子防注射

一三日から八ヶ所まで

生後九十日以上の子犬について、次の日程により狂犬病の子防注射を行います。犬は狂犬病予防法によって登録(年一回)と注射(年二回)をするよう義務づけられています。お近くの会場で必ず受けてください。

本町の選挙人名簿登録者数

Table showing voter registration numbers for the town. Columns include '男', '女', '計'. Date: 42.3.28現在.

お知らせ

去る三月十三日に役場で害虫の集団駆除をした人は、四月六日に役場衛生係へクビシを提出してください。

自衛官募集

常時受付、毎月入隊

自衛官を募集しています。日本の平和を守る自衛官/規律正しい生活、学習、訓練、スポーツで鍛えられた社会人として成長します。

身分・待遇 特別職の国家公務員で二士初任給は月一万五千円のほか、各種手当、賞与年三回、退職金もあります。

福利・厚生 衣、食、住は無料。健康管理には万全を期し、スポーツ、趣味、娯楽、隊外クラブ、売店など厚生施設にはとくに力を入れています。

特典・進路 各種専門技術の免許をとる機会も豊富です。また、通学や通信教育を受けることもできます。永年勤務や幹部自衛官に昇進の道もあります。

応募資格 十八歳から二十歳未満の男子となつています。その他、くわしいことは役場総務課か自衛隊秋田地方連絡部にお問い合わせください。

慶弔だより

(二月一日〜二十八日) お二人の前途を祝福します

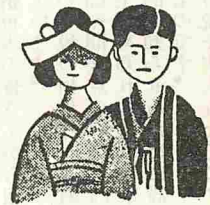

- List of names and locations for congratulatory messages. Includes names like 藤原, 松本, 伊藤, etc., and locations like 下戸, 秋田, etc.

誕生おめでとう

- List of names and locations for congratulatory messages for newborns. Includes names like 菊地, 菅生, 桜庭, etc., and locations like 上戸, 中羽立, etc.